Protestantse Kerk

Gedachteniszondag

5 november 2023
10.00 uur in de Kerk van de
Eenheid in Christus te Son
m.m.v. de cantorij

In stilte bereiden wij ons voor …

Muziek

Welkom

Aanvangswoord

We denken in deze dienst aan de leden van onze kerkgemeenschap die in het afgelopen jaar zijn overleden en met wie wij ons verbonden weten. We vinden het fijn dat de naaste familie hierbij aanwezig is. We gedenken door bij elkaar te zijn, door samen stil te zijn, troost en licht te zoeken en elkaar te steunen. Dit willen we ook verbeelden in de schikking op tafel. De aarde raakt de hemel. De mooie gebogen vorm van het gedroogde palmblad is aan één kant open. De bovenkant loopt uit in een smalle punt, met deze vorm symboliseren we de verbinding tussen hemel en aarde.
De verschillende bloemen verbeelden mensenlevens in al hun verscheidenheid.
Daarom ontsteken wij ons licht, aan de Paaskaars.

Aansteken van de kaars op tafel

Bemoediging
Onze hulp is in de Naam van de Eeuwige
die hemel en aarde gemaakt heeft.

Drempelgebed
God, u die liefde bent,
we hebben nu we hier zo samen zijn
allemaal onze eigen gevoelens, gedachten, en vragen.
U kent ons, u weet wat er in ons omgaat
wanneer we blij zijn of verdrietig,
ziek of eenzaam.
Wilt U bij ons zijn,
Wilt U met uw licht om ons heen zijn.
Amen

Zingen: Lb. 126a *m. Bernard Huijberts , t. 50 psalmen*

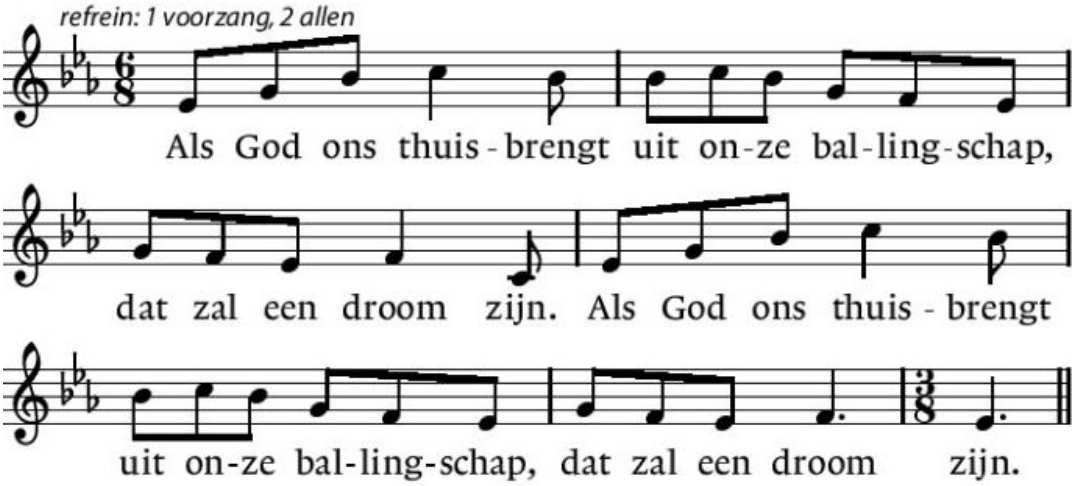

voorzang **1** Wij zullen zingen, lachen, gelukkig zijn.
Dan zegt de wereld: 'Hun God doet wonderen.'
Ja, Gij doet wonderen, God in ons midden,
Gij onze vreugde.
allen *refrein*

voorzang **2** Breng ons dan thuis, keer ons tot leven
zoals rivieren in de woestijn
die, als de regen valt, opnieuw gaan stromen.
(geen refrein)

voorzang **3** Wie zaait in droefheid zal oogsten in vreugde.
Een mens gaat zijn weg en zaait onder tranen.
Zingende keert hij terug met zijn schoven.
allen *refrein*

Gebed voor de nood van de wereld

Zingen: Liedboek 301K cantorij I gemeente II

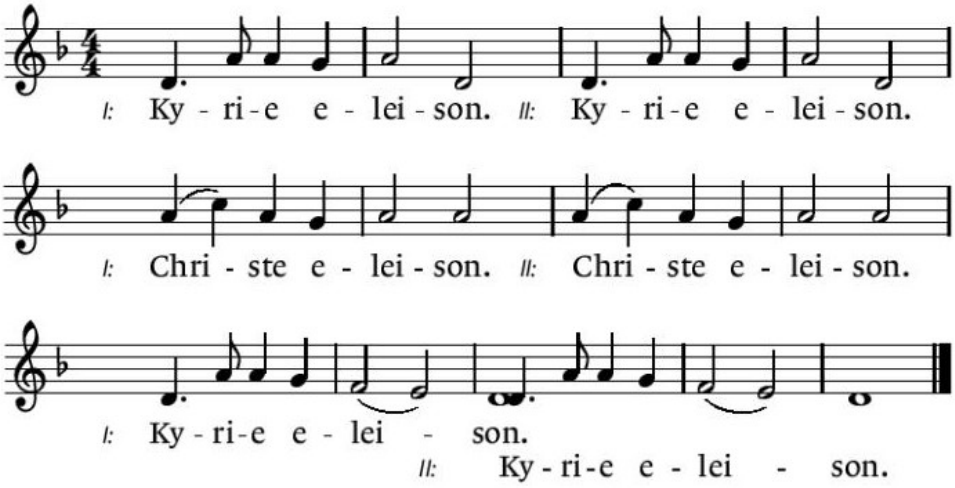

Gloria: Liedboek 305 (indien mogelijk staande) *t. Sytze de Vries m.Willem Vogel*

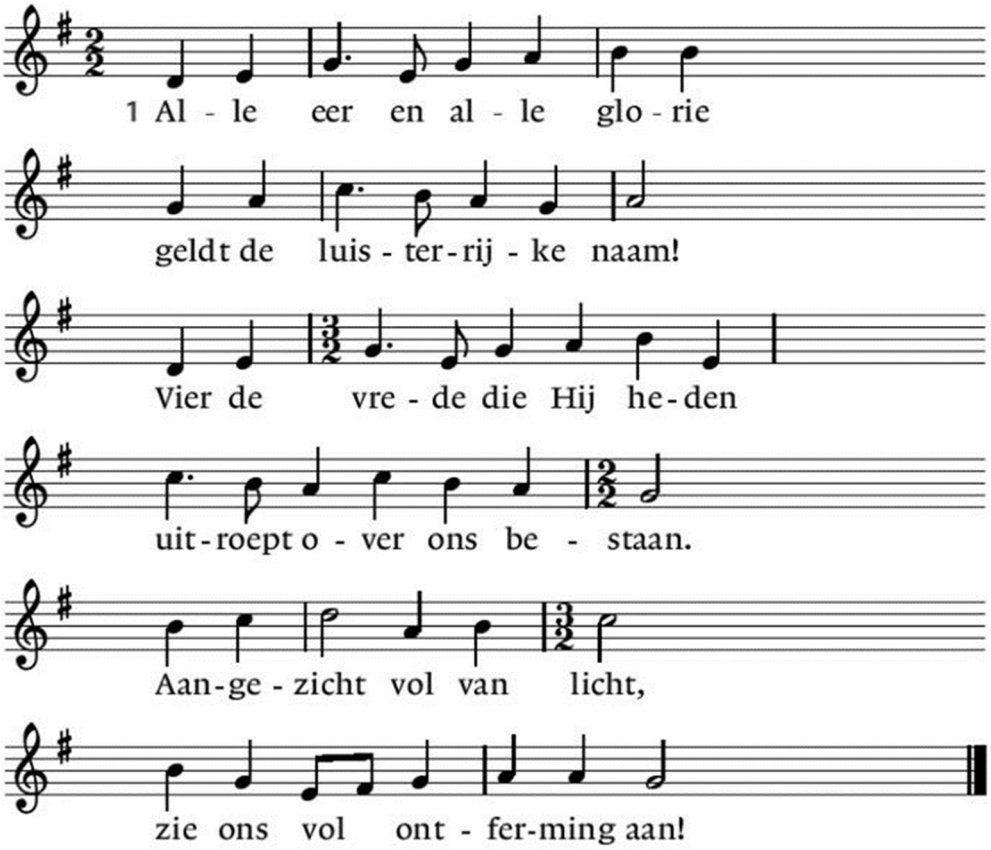

2. Alle eer en alle glorie
geldt de Zoon, de erfgenaam!
Als genade die ons toekomt
is Hij onze nieuwe naam.
Licht uit licht, / vergezicht,
steek ons met uw stralen aan!

3. Alle eer en alle glorie
geldt de Geest die leven doet,
die de eenheid in ons ademt,
vlam, die ons vertrouwen voedt!
Levenszon, / liefdesbron,
maak de tongen los voorgoed!

DE SCHRIFT GESPROKEN, GEZONGEN, UITGELEGD

Gebed bij de opening van de Bijbel

Lezing: Spreuken 9 : 1-18

Zingen: Lb. 846 *t.Jan de Wit m. Tera de Marez Oyens*

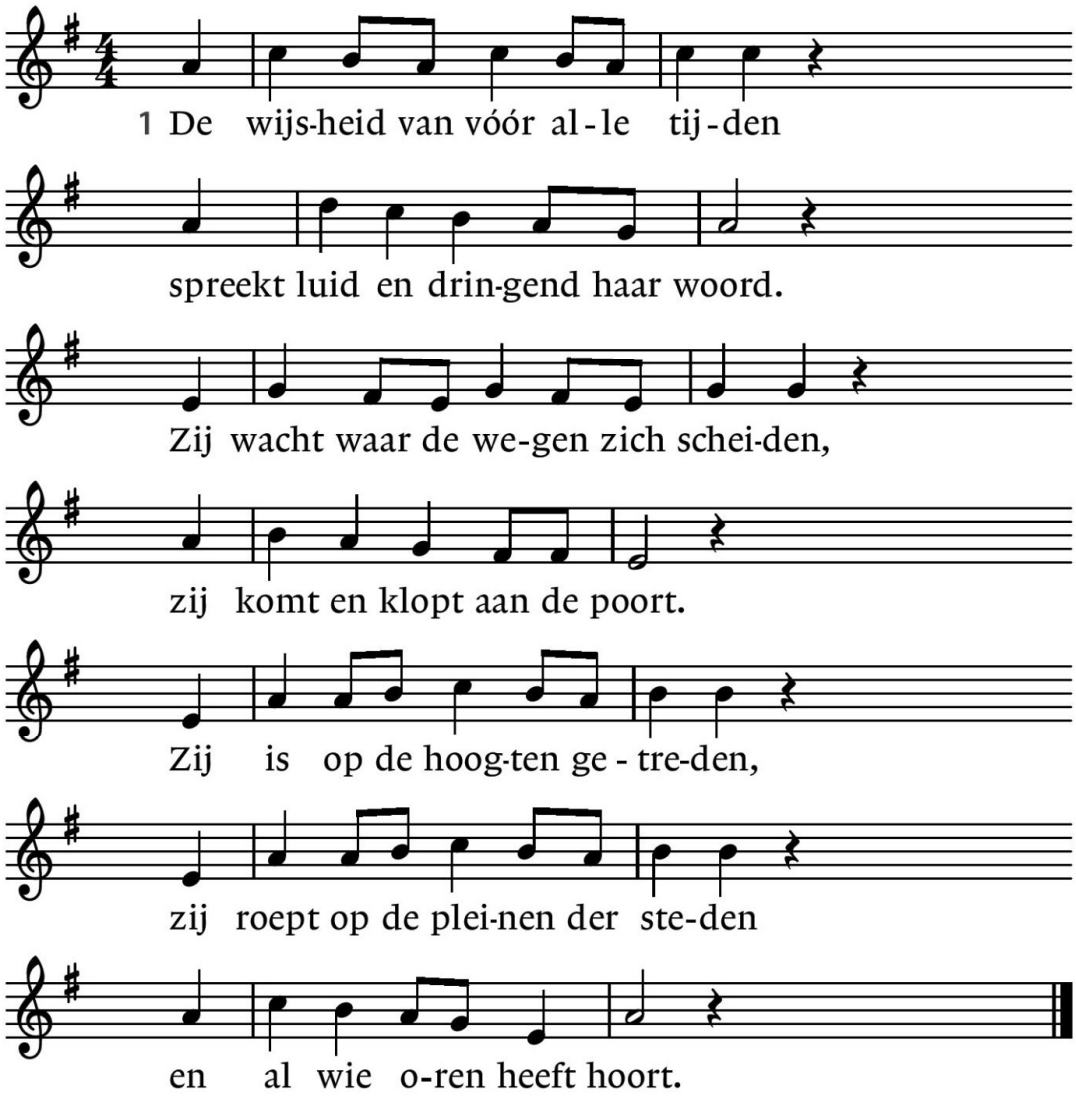

2. 'Ik wil aan de mensen onthullen
wat waar is, edel en goed.
En allen die luisteren, zullen
mij volgen, 't licht tegemoet.
Het recht zal op aarde geschieden
en vrees en geweld zullen vlieden
waar ik het leven behoed.

Lezing: Mattheus 25 : 1-13

Zingen: Lb. 729: 1 koor 2,3,4 allen
t. Britt G. Hallqvist en Oscar Ahlen, vert. Andries Govaert, m. E.Hovland

1. Zij gaan op naar de stad van de vrede,
in de hemel daar komen zij aan
en verbaasd zullen zij door de poort gaan,
onbekend bestaan,
een nieuw leven in,
en zij zingen, zingen, ja zingen
een nieuw jubelgezang.

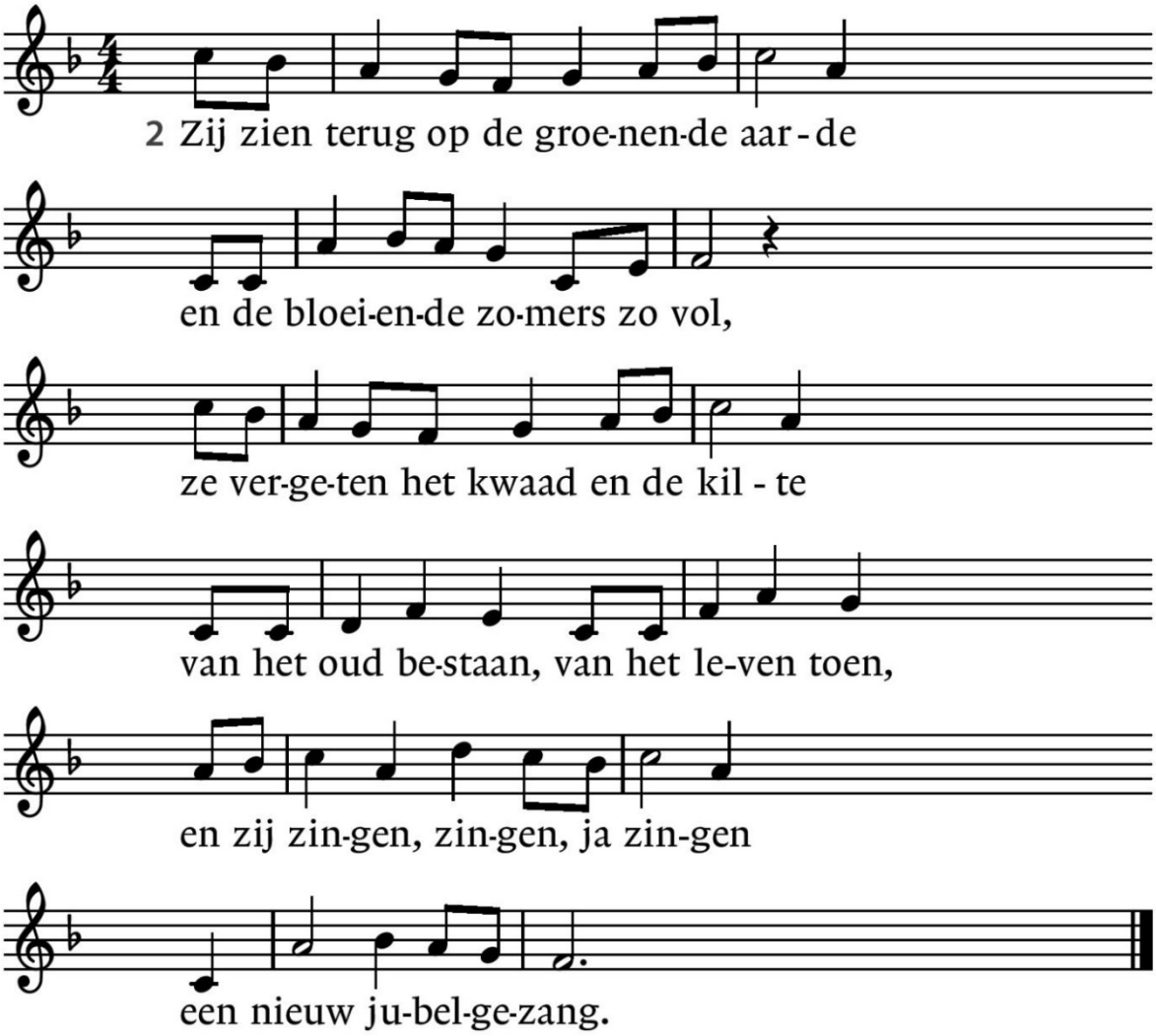

3. Zij ontmoeten hun dierbare vrienden,
hun verwanten al zo lang gemist
en zij lachen en dansen en springen
met de engelen,
met de heiligen,
en zij zingen, zingen, ja zingen
een nieuw jubelgezang.

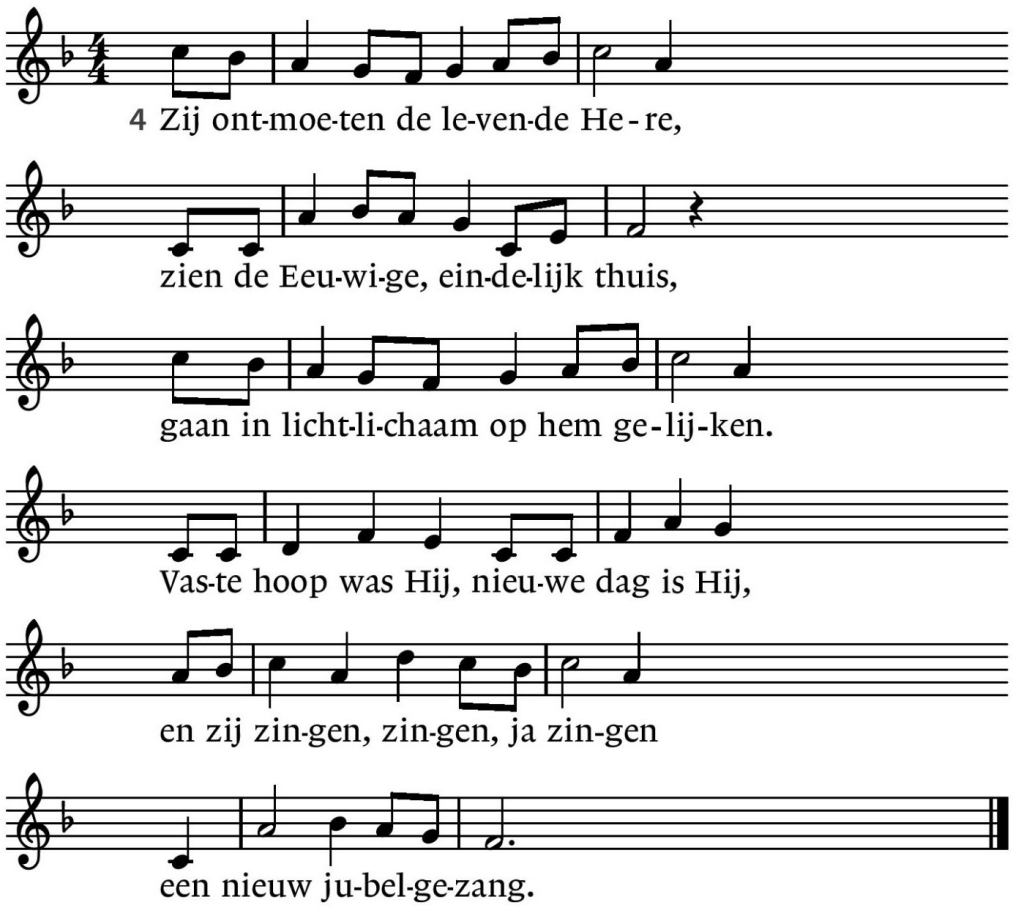

Overdenking

Cantorij: *Notre Père.* *Maurice Duruflé*

Tekst: het Onze Vader

DIENST VAN HET GEDENKEN

De naam van onze geliefde op een rouwkaart zien staan,
op de voorkant van de uitvaartliturgie.
In steen gebeiteld, of op de urn.
Zo willen we het niet. Het is zo definitief.
Maar er is een plek voor de namen van onze geliefden.
In Gods hand, in het licht.
En in ons hart.
Laten wij de namen blijven noemen van hen die ons lief waren.

Zingen: Lb.731 *tekst* Willem barnard , mel. Willem Vogel

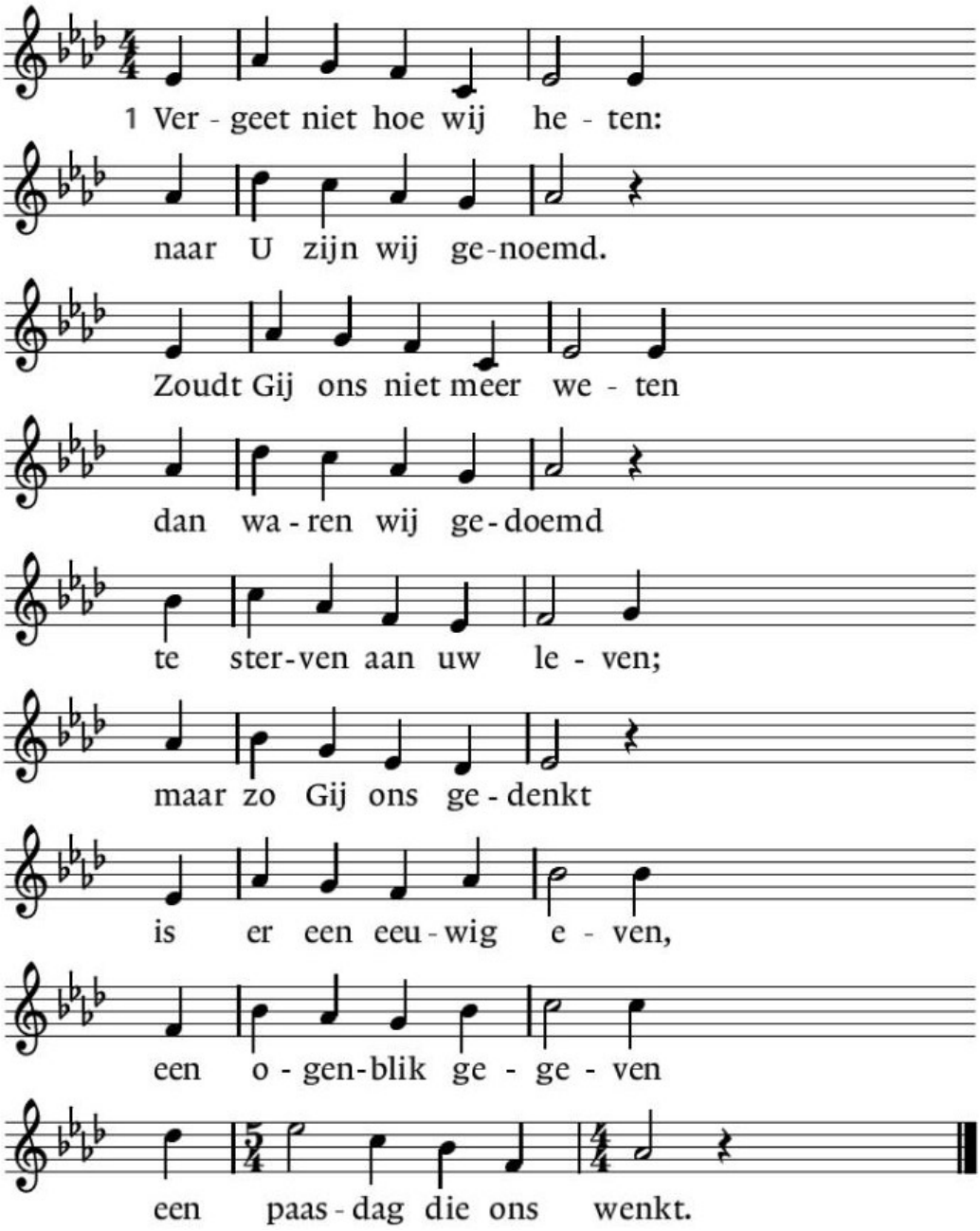

2.Zij raken niet vergeten
die over zijn gegaan
tot U, want in uw heden
bewaart Gij hun bestaan.
Hun namen zijn verzekerd
in uw gedachtenis,
Gij zult ze blijven spreken
tot die dag aan zal breken
waarop het wachten is.

3. Vergeet niet hoe wij heten,
wij heten naar uw naam.
Uit duizenden gebeden
stelt zich uw eenvoud saam.
Want zo zijt Gij gebroken,
gelijk het ene licht,
van naam tot naam gesproken,
van dag tot dag ontloken,
zo zien wij uw gezicht.

Naam	*datum overlijden*	*leeftijd*
Rosa Marie Grevink-Westerhof *Ga nu maar liggen liefste in de tuin,* *De lege plekken in het hoge gras, ik heb* *Altijd gewild dat ik dat was, een lege* *Plek voor iemand, om te blijven.*	06-11-2022	83 jaar
Henderik Cornelis Kerkhoff *Gelukkig wie de volmaakte weg gaan* *En leven naar de wet van de Heer*	16-11-2022	82 jaar
Reinier Gerritzen *Gelukkig wie zijn richtlijnen volgen,* *Hem zoeken met heel hun hart.*	18-12-2022	88 jaar
Greta Liena Hagen-Sipkes *Waar u gaat, zal ik gaan, waar u slaapt,* *zal ik slapen;* *uw volk is mijn volk en uw God is mijn God.*	22-12-2022	87 jaar
Cees Klein Hesselink *Er is een tijd om te huilen* *En een tijd om te lachen,* *Een tijd om te rouwen* *En een tijd om te dansen.*	12-01-2023	60 jaar
Leendert Cornelis Kaijen *Zalig zij die niet gezien* *en toch geloofd hebben*	23-01-2023	93 jaar
Isabella Helena Veldhuizen-de Bruin *Ik wil mij houden aan uw wetten,* *Verlaat mij dan niet voorgoed.*	11-06-2023	82 jaar
Adriana Willemina van den Bos-Sundermeijer *Terug naar haar Schepper*	09-07-2023	82 jaar
Jacob Frans Paul Peerenboom *U bent goed geweest voor uw dienaar,* *Heer, zoals u hebt beloofd.*	13-07-2023	79 jaar

Neeltje Marigje van Laar-Verheij *Uw woord is een lamp voor mijn voet* *en een licht op mijn pad*	18-07-2023	83 jaar
Aaltje Jannie Ruessink-Pothof *Laat dan mijn hart U toebehoren* *En laat mij door de wereld gaan.* *Met open ogen, open oren* *Om al Uw tekens te verstaan.* *Dan is het aardse leven goed,* *Omdat de hemel mij begroet.*	28-07-2023	87 jaar
Floris Leonard van Nes *Moge uw liefde mij vertroosten* *Zoals u aan uw dienaar hebt beloofd.*	02-08-2023	87 jaar

Nu is er de mogelijkheid tot het gedenken van hen die al eerder gestorven zijn en in ons hart geschreven staan. U kunt naar voren komen en eventueel de naam (in stilte) noemen en vervolgens een kaars aansteken.

Tijdens het aansteken wordt er gezongen:

Lied 598 Als alles duister is op aanwijzing van de dirigent
tekst onbekend , muziek Jacques Berthier

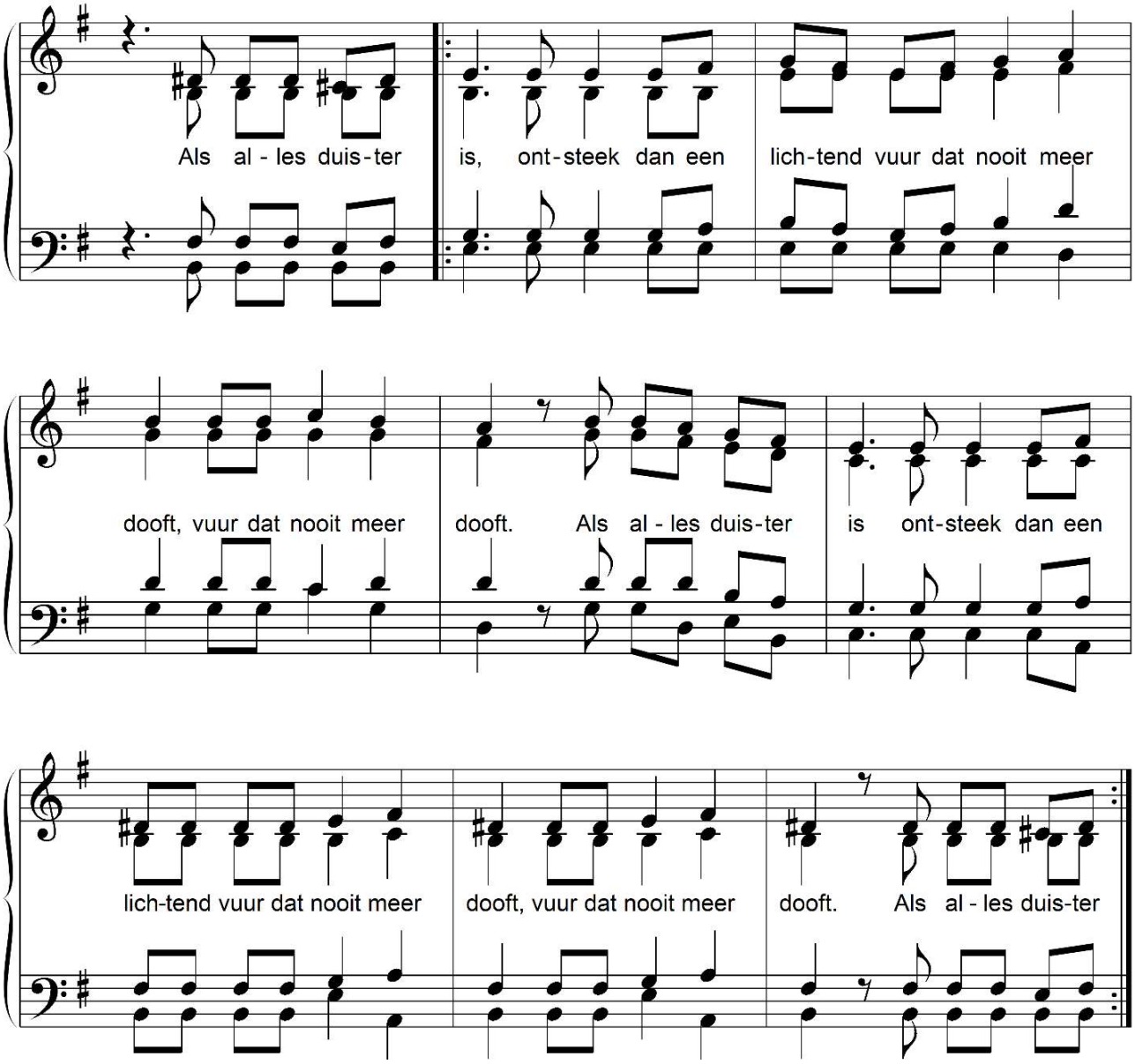

RONDOM HET DELEN

Toelichting op de inzamelingen door de diaken

Collectedoel: Bijna Thuis huis “Madelief”
Rekeningnummer: NL94 RABO 0154 5754 29

Voorbeden en stil gebed, dat wordt afgesloten met..

Onze Vader in de hemel,
laat uw naam geheiligd worden,
laat uw koninkrijk komen
en uw wil gedaan worden
op aarde zoals in de hemel.
Geef ons vandaag het brood
dat wij nodig hebben.
Vergeef ons onze schulden
zoals ook wij hebben vergeven
wie ons iets schuldig was.
En breng ons niet in beproeving
maar red ons uit de greep van het kwaad.
Want aan u behoort het koningschap,
de macht en de majesteit
tot in eeuwigheid.
Amen

Slotlied Ga maar gerust (t. Sytze de Vries, m. Jean Sibelius)

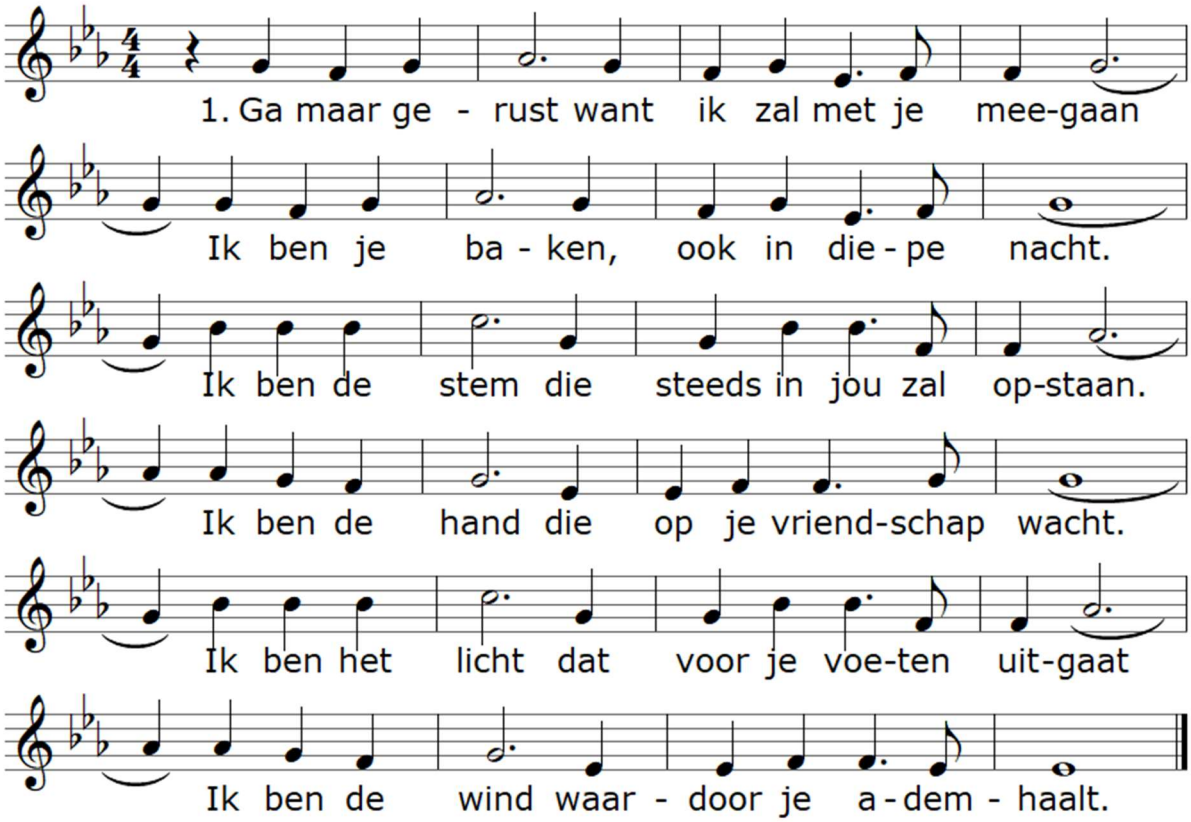

2. Ga maar gerust want ik zal met je meegaan
Ik ben de zon, waarvoor het donker knielt.
Ik ben de groet, waarmee ook jij kunt opstaan.
Ik ben de hoop, dat zaad diep in je ziel.
Ik ben het lied dat fluistert In de bomen.
Ik ben de dag, die schemert in je droom.

3. Ga maar gerust want ik zal met je meegaan
Ik ben de liefde, die een mens je schenkt.
Ik ben de hoogste toon die jij kunt aanslaan.
Ik ben de verte die verlangend wenkt.
En, kom je thuis, de laatste mist verdwenen,
ben ik de hand, die al je tranen wist.

Zending en zegen

Moge de Eeuwige u zegenen en u beschermen
Moge de Eeuwige het licht van zijn gelaat over u doen schijnen en u genadig zijn,
Moge de Eeuwige u haar gelaat toewenden en u vrede geven.

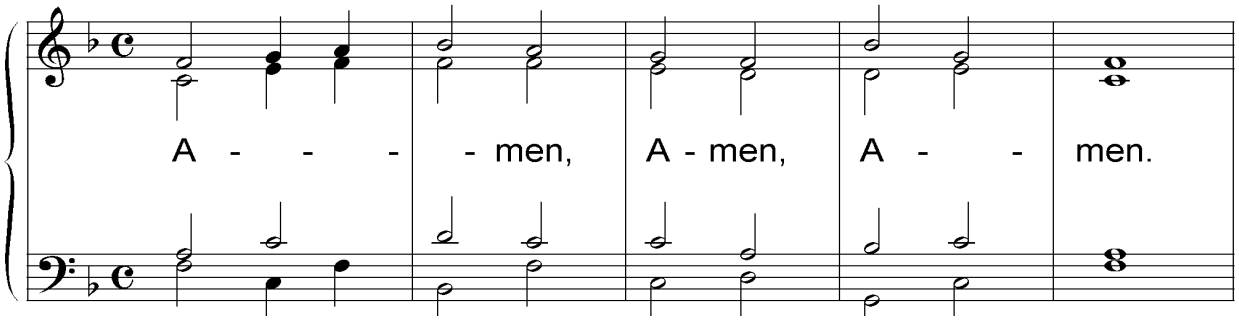

U bent van harte uitgenodigd om na afloop van de dienst nog wat na te praten bij een kopje koffie of thee.
De kaars die U aangestoken heeft, mag u ophalen en mee naar huis nemen.